4. Jingle Bells

Melodie

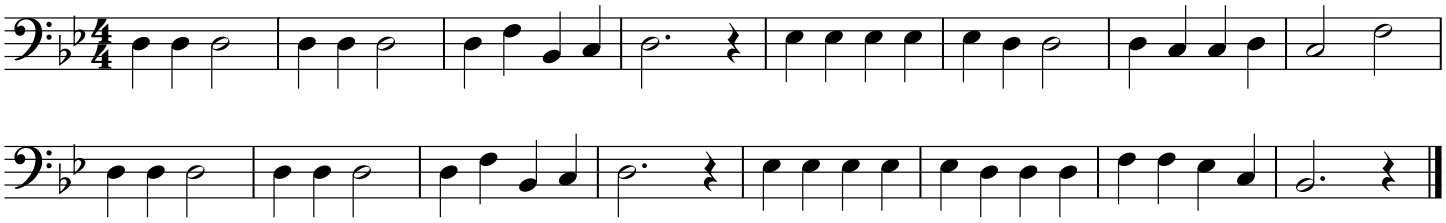

Begleitung

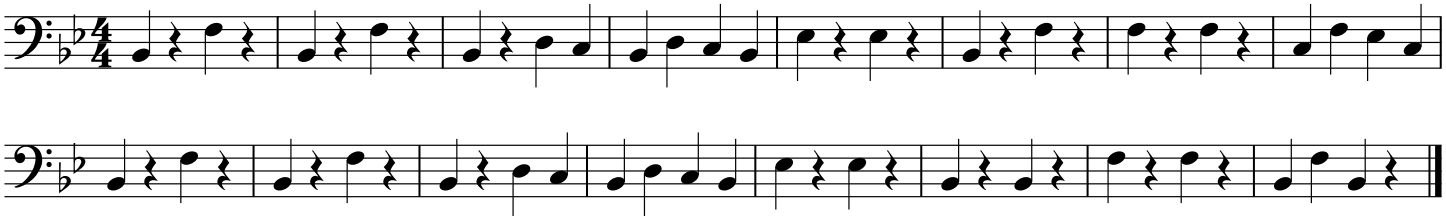

Jingle bells, Jingle bells, klingt's durch Eis und Schnee.
Morgen kommt der Weihnachtsmann, kommt dort von der Höh'.

Jingle bells, Jingle bells, es ist wie ein Traum.
Bald schon brennt das Lichtlein hell bei uns am Weihnachtsbaum.

Klavier

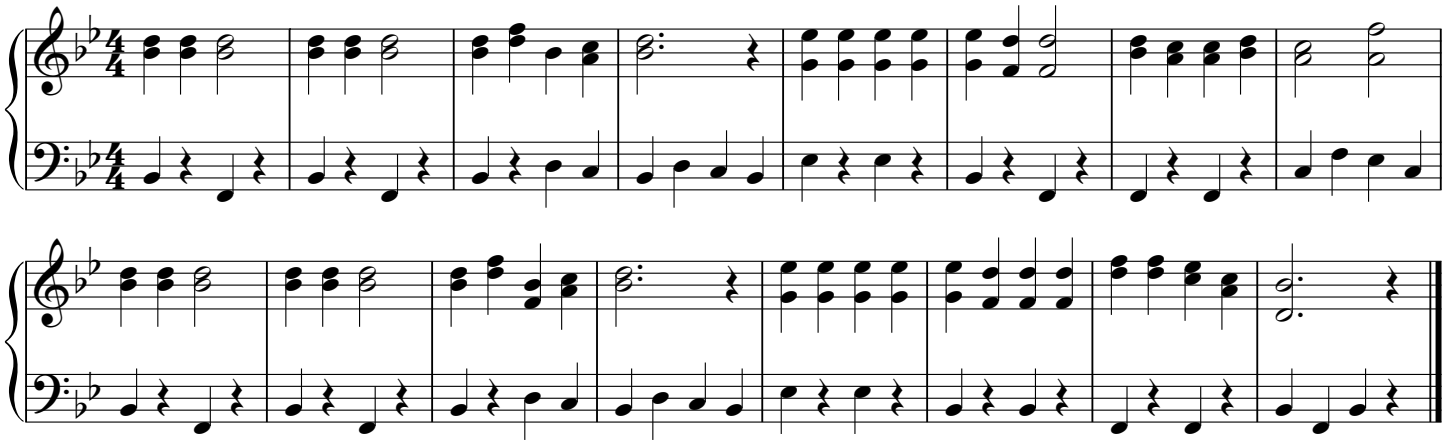

5. Vom Himmel hoch

Melodie

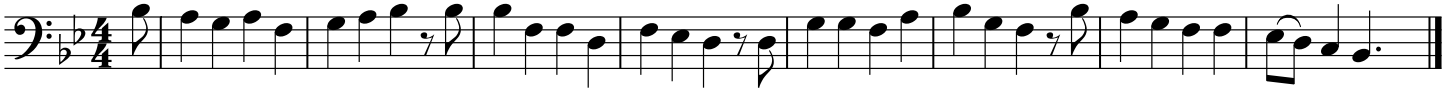

Begleitung

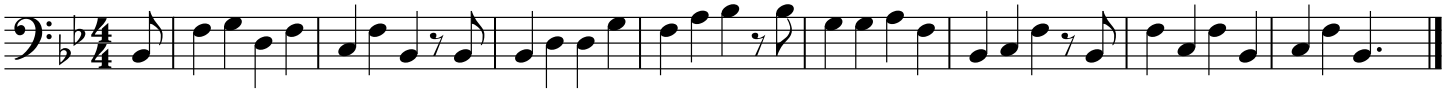

1. Vom Himmel hoch, da komm ich her. Ich bring euch gute, neue Mär.
   Der guten Mär bring ich so viel, davon ich sing'n und sagen will.
2. Euch ist ein Kindlein heut geborn, von einer Jungfrau auserkorn,
   Ein Kindelein so zart und fein, das soll eur Freud und Wonne sein.
3. Es ist der Herr Christ, unser Gott. Der will euch führn aus aller Not.
   Er will eur Heiland selber sein, von allen Sünden machen rein.
4. Er bringt euch alle Seligkeit, die Gott der Vater hat bereit't,
   Daß ihr mit uns im Himmelreich sollt leben nun und ewiglich.
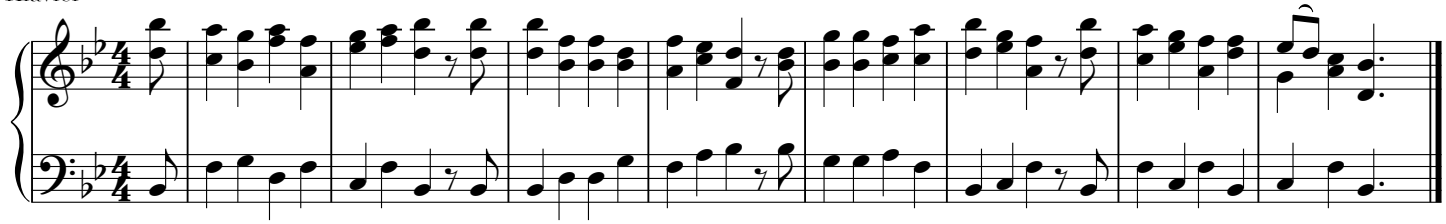
Klavier